

COMMUNE DE JAUNAY-MARIGNY

Lotissement " Le Clos de Marigny "

Rue de la Fanfardière

Permis d'aménager approuvé par l'arrêté municipal n° PA 86115 19 X0001
en date du 17 décembre 2019

PLAN DE VENTE DU LOT n°5

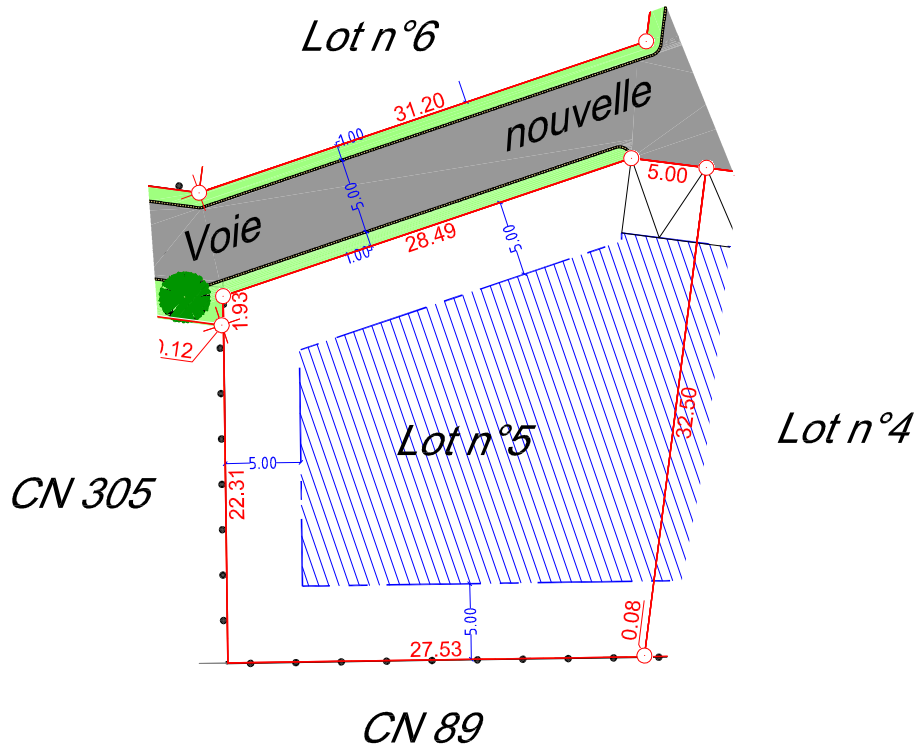

Echelle : 1/500

PLAN DE SITUATION (sans échelle)

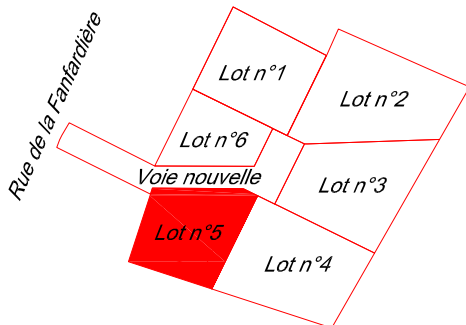

Superficie : 864m² Réf. cadastrale : CN n°322

LÉGENDE :

- Borne OGE
- Borne OGE existante
- Limite du lot
- Arbre à planter
- 1 rang de pavés
- Clôture privative
- Clôture mitoyenne
- Accès imposé au lot
- Voirie en enrobé
- Espace vert
- Zone d'implantation constructible

Nota : La position des différents aménagements, des principes liés au règlement du lotissement est donnée à titre indicatif. Elle fera l'objet d'une vérification auprès du maître d'ouvrage du lotissement concerné.

Ces données sont issues du plan de composition PA4 ind 1 Réalisé par DL INFRA en juillet 2019

Société de Géomètres-Experts - Bureau d'études V.R.D.

ABSCISSE
GEO-CONSEIL

Dressé par le cabinet **ABSCISSE GÉO-CONSEIL**
anciennement Cabinet Biget - Saux et Cabinet Merle

3, Rue des Courlis - BP26
86281 SAINT-BENOIT Cedex
TEL : 05.49.01.37.77
Email : contact@abscisse-gc.fr

16, Grand' Rue
86500 MONTMORILLON
TEL : 05.49.91.16.55
Email : montmorillon@abscisse-gc.fr

DOSSIER : 21363

LE 12/02/2021